



☆ 下記項目にご記入後、メールに添付の形で、

tapiapan@teams.jp までお送りください。

TEAMS オリジナル昇華バスケットウィンドブレーカー

フリガナ チーム名		
フリガナ ご担当者名		
郵便番号	〒	
ご住所		
TEL	自宅 or 勤務先	
	携帯	

《記入例》			
個人名	番号	シャツ	パンツ
TAKAHASHI	10	M	L
TANAKA	4	XO	XO
⋮	⋮	⋮	⋮
合計枚数		10	10

表地	裏地(選択してください)	
ブライエアテック	<input type="checkbox"/> トリコット起毛	<input type="checkbox"/> メッシュ
		

※上記の画像をクリックすると拡大表示されます

一般サイズ			
個人名	番号	シャツ	パンツ
1			
2			
3			
4			
5			
6			
7			
8			
9			
10			
11			
12			
13			
14			
15			
合計枚数			

ジュニアサイズ			
個人名	番号	シャツ	パンツ
1			
2			
3			
4			
5			
6			
7			
8			
9			
10			
11			
12			
13			
14			
15			
合計枚数			

備考欄

希望オプションを選ぶ。 ※ご希望のオプションにチェックを入れてください。

個人名加工 (加工方法により金額が異なります)

<input type="checkbox"/> 昇華個人名 (加工箇所は前or後身頃のみ可)	<input type="checkbox"/> 個人名刺繍
マーク位置	マーク位置
個人名書体	個人名書体 <input type="checkbox"/> 筆記体 <input type="checkbox"/> 楷書(漢字)
マークカラー	刺繍カラー

下記の画像をクリックするとオプションの詳細を確認いただけます。

オプション ここにクリックすると拡大表示されます。

			
昇華個人名 (1色) 1,200円(税別)/1着	昇華個人名 (2色) 1,200円(税別)/1着	昇華番号(1色) (8cm/10cm) 500円(税別)/1着	昇華番号(2色) (8cm/10cm) 500円(税別)/1着

昇華個人名、昇華番号の書体は自由の形、色、位置から選択いただけます。
<http://www.teams.jp/>

昇華マーク用カラー 昇華個人名6昇華番号のカラーは、下記16色のなかから6色選びます。

ホワイト	ベージュ	イエロー	オレンジ	レッド	ピンク	ブルー	グリーン
ブラック	ネイビー	グレー	シルバー	ゴールド	メタリック	蛍光黄緑	蛍光ピンク

個人名刺繍の書体はローマ字筆記体、又は、漢字楷書体のどちらかとなります。

番号刺繍の書体は丸型のみとなります。

昇華マーク用カラーは下記16色のなかから選びます。

001	002	003	004	005	006	007	008	009	010	011	012	013	014	015	016
-----	-----	-----	-----	-----	-----	-----	-----	-----	-----	-----	-----	-----	-----	-----	-----

個人名刺繍 最大文字数 縦長 1.5cm

番号刺繍(丸型) 最大文字数 縦長 2cm/400円(税別)/1着 3cm/400円(税別)/1着 4cm/500円(税別)/1着

番号加工 (加工方法により金額が異なります)

<input type="checkbox"/> 昇華番号 (加工箇所は前or後身頃のみ可)	<input type="checkbox"/> 番号刺繍 (書体は丸型のみ)
マーク位置	マーク位置
番号の大きさ <input type="checkbox"/> 8cm <input type="checkbox"/> 10cm	番号の大きさ <input type="checkbox"/> 2cm <input type="checkbox"/> 3cm <input type="checkbox"/> 4cm
番号書体	刺繍カラー
番号カラー	

①ベースデザイン&カラーを選ぶ

(ベースデザイン画像をクリックすると拡大表示いたします)



ベースデザイン			
<input type="checkbox"/> SYBR-1	<input type="checkbox"/> SYBR-2	<input type="checkbox"/> SYBR-3	
<input type="checkbox"/> SYBR-4	<input type="checkbox"/> SYBR-5	<input type="checkbox"/> SYBR-6	
<input type="checkbox"/> SYBR-7	<input type="checkbox"/> SYBR-8		
本体カラー			
A		F	
B		G	
C		1	
D		2	
E			

②パンツタイプを選ぶ

パンツデザイン	<input type="checkbox"/> 無地タイプ
	<input type="checkbox"/> 脇切替昇華タイプ
切替の幅 <input type="checkbox"/> 8cm (Jr7cm) <input type="checkbox"/> 13cm (Jr12cm)	
パンツタイプ	<input type="checkbox"/> ハーフオープン <input type="checkbox"/> フルオープン (+2000円)

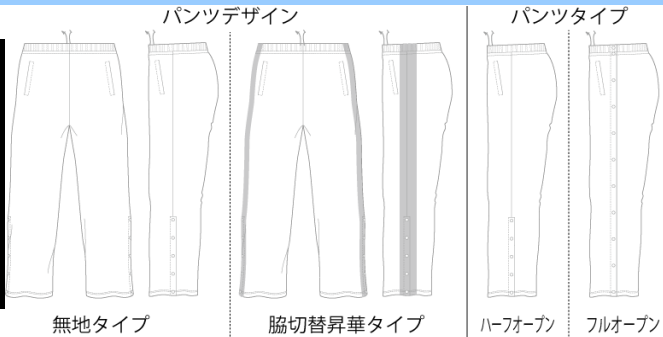

③昇華マークデザインを決める

ブルーの昇華プリント範囲内にチーム名やロゴマーク等、**デザイン自由**にお入れできます☆

前身頃

後身頃

脇切替
パネル

シャツ:前身頃
シャツ:後身頃
パンツ:脇切替パネル

ブルーの昇華プリント範囲内にチーム名やロゴマーク等、**デザイン自由**にお入れできます☆

お考えのマークやイラストデザインをお伝えください。(データ添付や手書きのイラストもOK)

●手書きの場合。正式スタート後、このように白いデザイン化することとなります！
たとえば「ANAイメージです」
TOKYO Adachi BASKETBALL TEAM
後ろにボールのライン

●データをお持ちの場合。お問合せフォームよりお問合せ後、メールにイメージのデータを添付してお送りください。
昇華プリント範囲内に入れるマークは、**初回のみデータ製作代**がかかります。(前身頃・後身頃・パンツ脇切替 各¥5,000~ ※お見積り) ※追加の顔絵が1円せん☆

●文字や数字など。指定書体の中から選択OK! オリジナル書体もOK! ※データを添付してお送りください

下記の画像をクリックすると画像が拡大されますので拡大したイラストイメージにご希望のマーク内容などをご記入いただきお送りください。

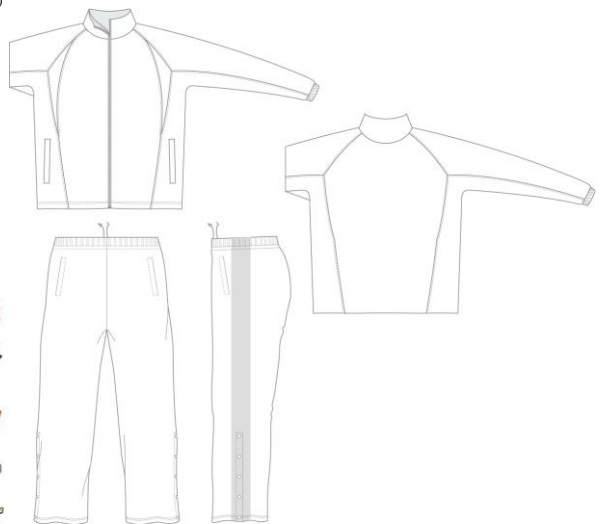

マーク参考イメージ ※画像をクリックすると拡大致します。

